

ProBogotá
Fundación
para el progreso
de la región

Análisis de las Directrices de Ordenamiento Ambiental para la Sabana de Bogotá

Principales impactos sobre el marco normativo del ordenamiento territorial

Introduce determinantes ambientales detalladas que exceden el carácter orientador.

Generan incertidumbre normativa, vulnera la autonomía territorial, concentra poder institucional y desconecta la política ambiental de la planeación urbana y social.

Su aplicación puede paralizar el desarrollo regional, generar conflictos de competencia y debilitando la gobernanza ambiental en la Sabana de Bogotá.

427,536 ha.
31 municipios



3.1. Principales impactos sobre el marco normativo del ordenamiento territorial

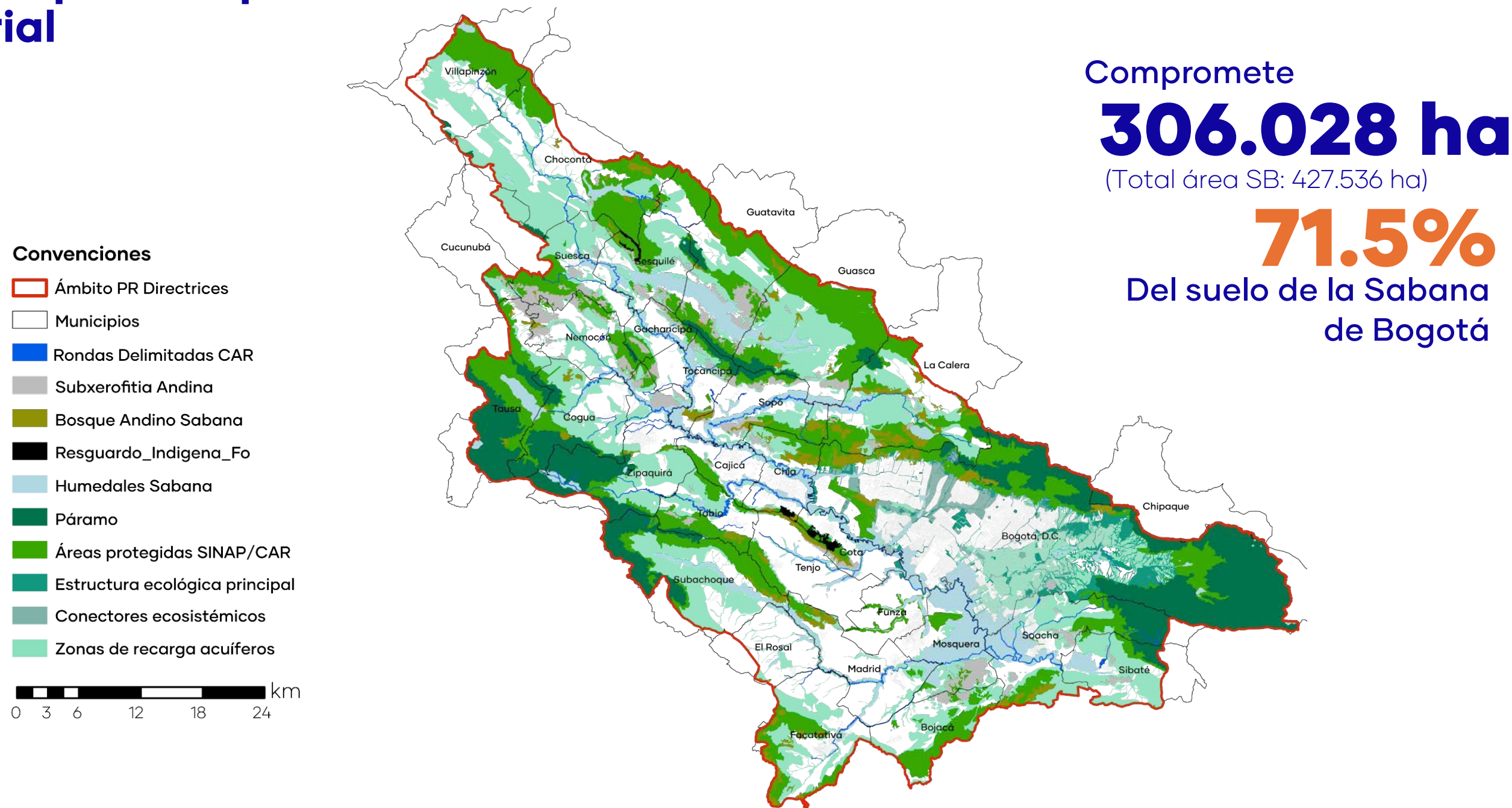

3.1. Principales impactos sobre el marco normativo del ordenamiento territorial

- 1

DIRECTRICES vinculantes para 31 municipios como **ÁREA DE INTERÉS ECOLÓGICO NACIONAL** que deben incorporarse a los **POT** como **NORMAS DE SUPERIOR JERARQUÍA**, para **PROYECTOS FÍSICOS**.
- 2

Ausencia de cartografía. **INCERTIDUMBRE** al **PROHIBIR SUPERPOSICIONES** con las áreas del numeral 1 art. 10 Ley 388/97. **ÁREAS PRIORITARIAS Y MAPAS DE ECOSISTEMAS**, humedales, bosques.
- 3

Asigna **USO EXCLUSIVO AGROPECUARIO Y FORESTAL** al suelo rural de la Sabana de Bogotá. **LIMITA** a las entidades territoriales los **CAMBIOS EN LOS USOS DEL SUELO**, de rural a expansión o urbano.
- 4

HACEN IMPOSIBLE las acciones limpieza y mantenimiento de infraestructura del sistema de alcantarillado por cuanto limita el uso de maquinaria en **RIOS y HUMEDALES**.
- 5

ELIMINA la **ALTERNATIVA UNICA**, exigiendo la presentación de un diagnóstico ambiental de alternativas para todos los proyectos y obras de infraestructura sujetos a licenciamiento ambiental.
- 6

Otorga **PODER ABSOLUTO A LA CAR**, al entregarle funciones y recursos FVB): i) definir las coberturas Identificar ecosistemas de bosque andino, subxerofitia y humedal ii) implementar acuerdos comunitarios de conservacion y iii) elaborar estudio de funcionalidad ambiental para asignar “determinantes de mitigación” a proyectos.
- 7

EVALUARÁ EL IMPACTO DE LA INFRAESTRUCTURA de energía y vías **EXISTENTE Y PROYECTADA**, y asignará medidas de mitigación de impactos, modificando autorizaciones y acuerdos previos.
- 8

DILUYE COMPETENCIAS del OT(conceptos, revisión de premisos, concesiones o licencias vigentes) en las comunidades indígenas, ambientales, campesinas y **CONCEJOS TERRITORIALES DEL AGUA** (sin constitución legal)
- 9

ORDENA ARTICULAR los saberes y **LUGARES SAGRADOS MUISCAS** en las decisiones e instrumentos de Ordenamiento Territorial, ambiental y agroambientales. ¿Consulta previa?
- 10

Las áreas de **ACTIVIDAD MINERA**, no serán objeto de ampliación o generación de nuevas.

3.2. Principales impactos sobre actividades económicas

22 proyectos
Se superponen con las directrices

- 1 Bogotá - Villeta
- 2 AcceNorte 1
- 3 AcceNorte 2
- 4 Zipaquirá - Barbosa
- 5 BTS
- 6 Tocancipá - Zipaquirá
- 7 Transversal Del Sisga
- 8 Perimetral De Oriente
- 9 Bogotá -Villavicencio
- 10 Bogotá - Girardot
- 11 ALO Sur
- 12 ALO Centro
- 13 ALO Norte
- 14 Fontibón -Los Alpes
- 15 DEVISAB
- 16 Facatativá - El Rosal
- 17 Suba- Cota
- 18 Regiotram Occidente
- 19 Regiotram Norte
- 20 Bogotá - Belencito
- 21 EDMAX
- 22 Dorado 2



3.2. Principales impactos sobre actividades económicas

Planeación

1. Carbone
2. opó
3. Odata ZFM
4. San Façon
5. Mosquera
6. Madrid
7. Corzo

Estudio impacto Ambiental

8. Proyecto norte
9. Centenario

Licencia Ambiental

10. Bochica
11. Guaymaral
12. Nueva Intexzona
13. Proyecto Occidente
14. Montevideo
15. Porvenir



3.2. Principales impactos sobre actividades económicas

43,2 %

De las Actuaciones
Estratégicas afectadas (23)
en 2.513 ha

(Total AE: 25 (5.811 ha))

50,7 %

De los Planes Parciales
afectados (177)
en 4.619 ha

(Total PP: 242 (9.105 ha))

Convenciones

 Ámbito PR Directrices

 Total áreas identificadas

 Planes parciales

 Actuaciones estratégicas

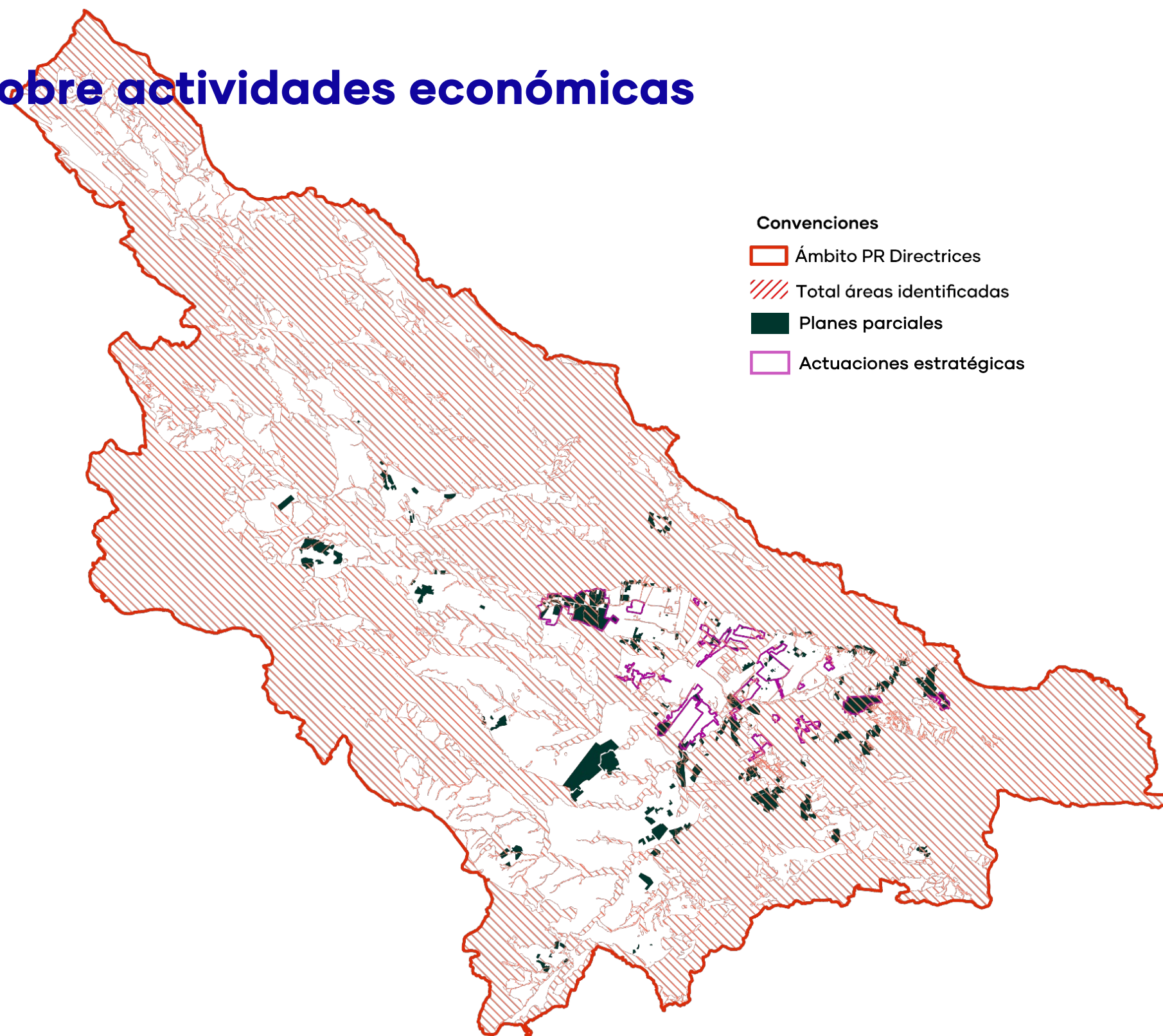

3.2. Principales impactos sobre actividades económicas

- Convenciones
- Ámbito PR Directrices
 - Total áreas identificadas
 - Invernaderos

18 %
De los cultivos de flores afectados
(325) en 820 ha
(Total floricultivos: 809 (4.789 ha))

Fuente: MinAmbiente, SDP

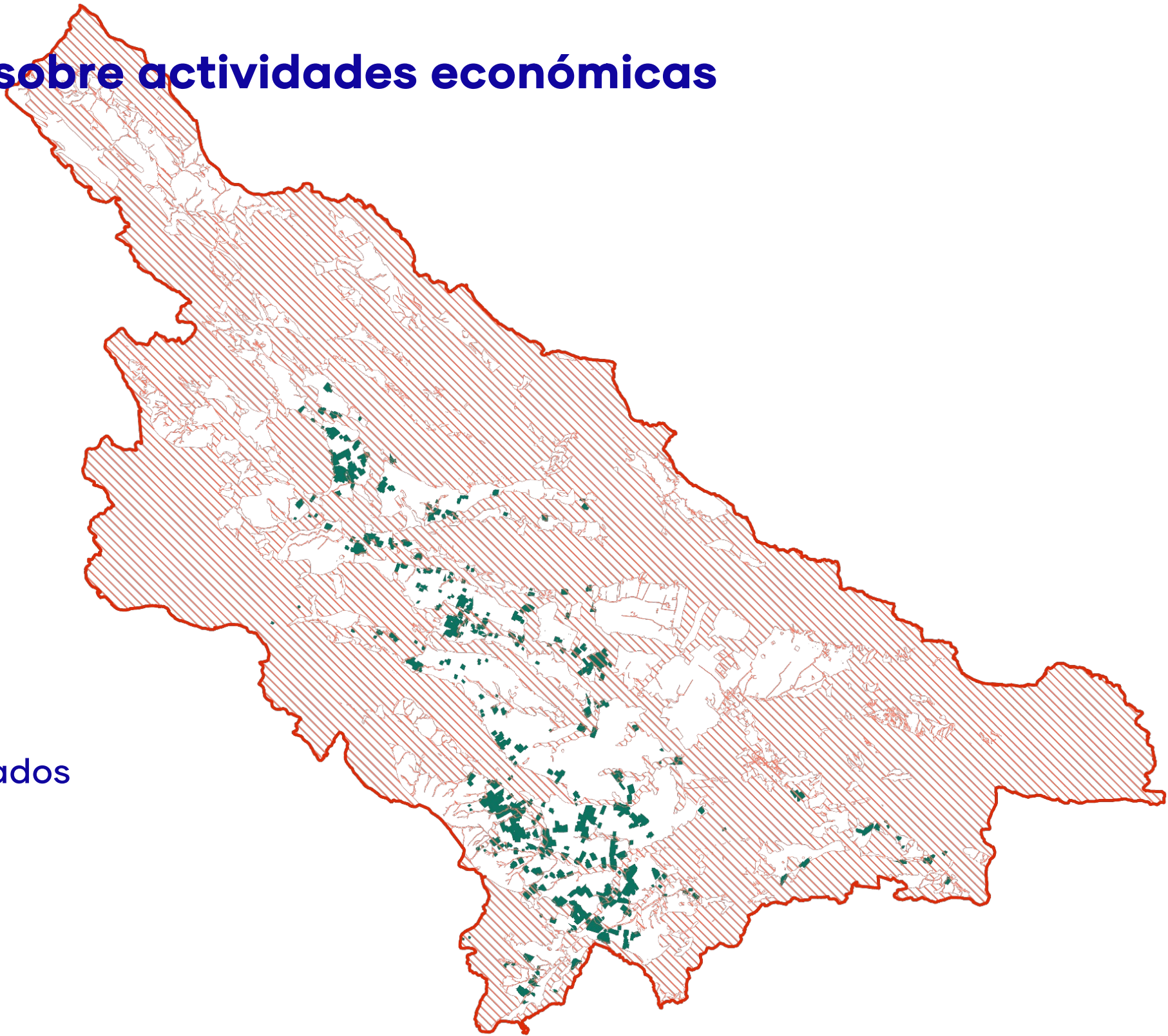

3.2. Principales impactos sobre actividades económicas

69 %

De las títulos vigentes afectados
(218) en 14.365 ha

(Total TMV: 242 (20.822 ha))

54,7 %

De las solicitudes de títulos
afectadas (79) en 2.882 ha

(Total ST: 86 (5.264 ha))

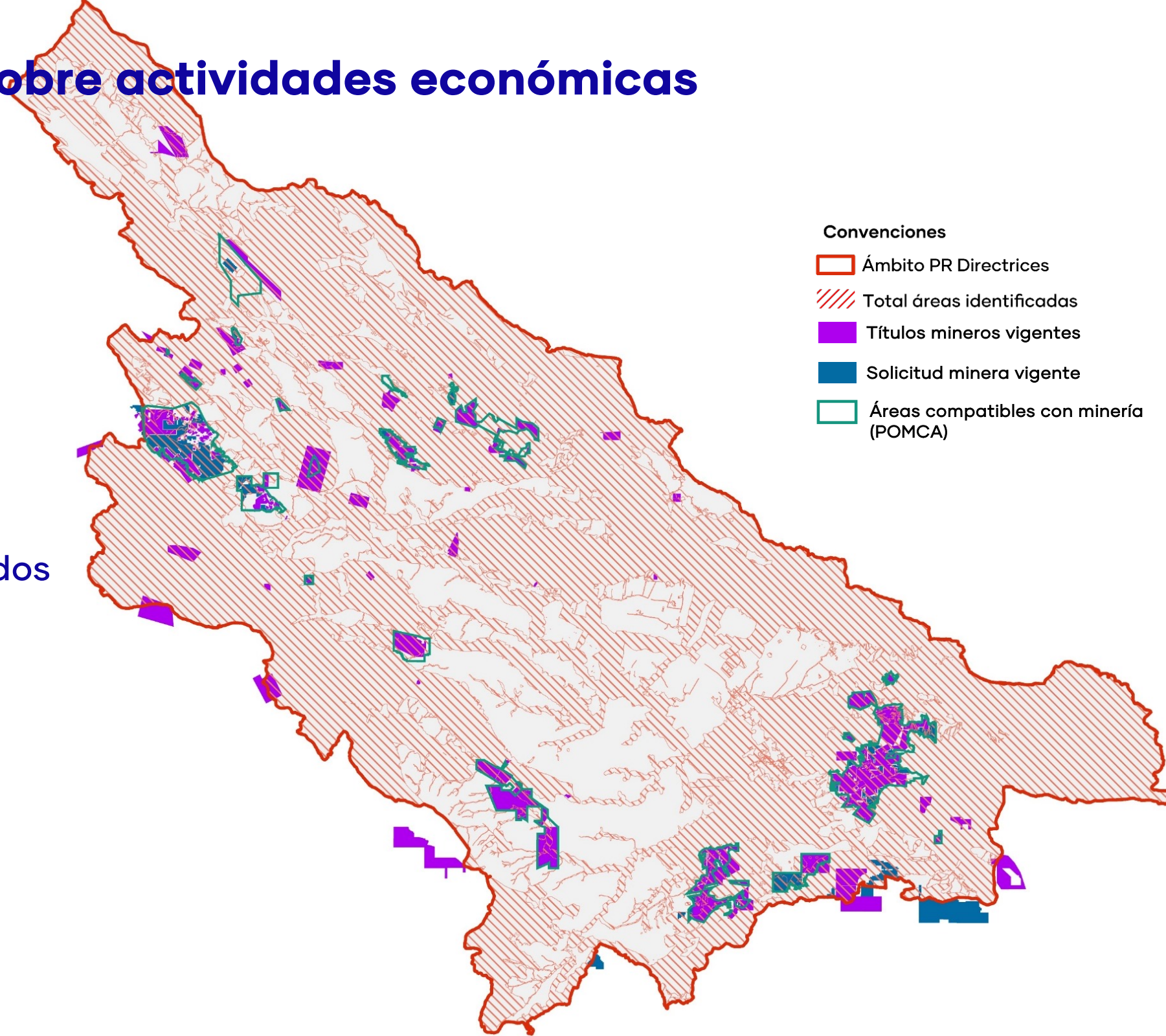

3.2. Principales impactos sobre actividades económicas

- 1 Línea 1 Metro
- 2 Línea 2 Metro
- 3 Línea 3 Metro
- 4 Regiotram Norte
- 5 Regiotram Occidente
- 6 Troncal AC. 13
- 7 Cable San Cristóbal
- 8 Cable La Calera
- 9 Cable Potosí
- 10 ALO Sur
- 11 ALO Centro
- 12 Vía Suba – Cota
- 13 Extensión AC. 63
- 14 Bogotá Ciudad Aeropuerto

Convenciones

- Metro Bogotá (L 1, 2 y 3)
- Sistema Férreo regional (Norte - Occidente)
- Cables Bogotá
- Malla vial
- Actuaciones Estratégicas
- Planes Parciales

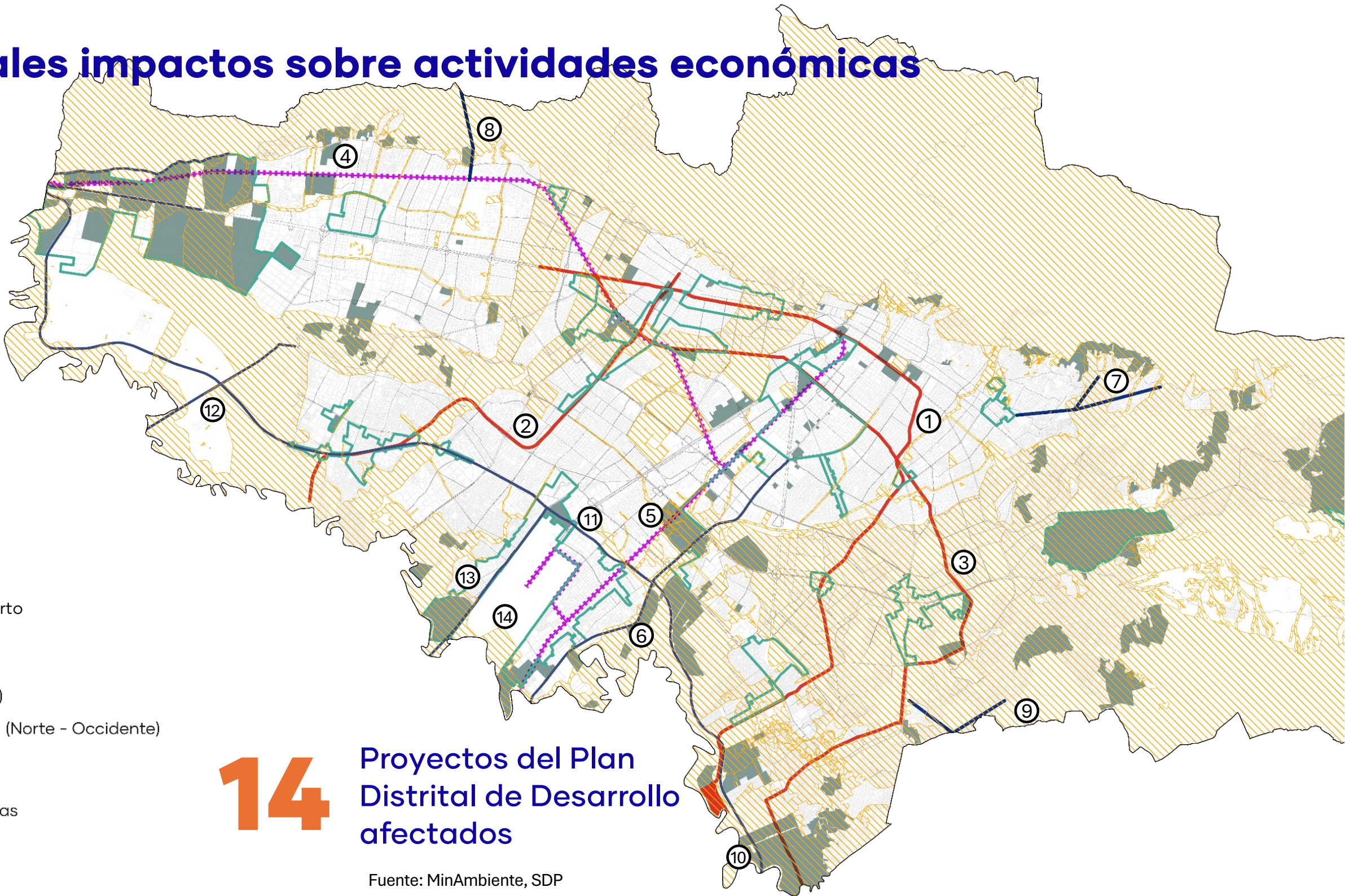

14

Proyectos del Plan
Distrital de Desarrollo
afectados

Fuente: MinAmbiente, SDP

ProBogotá



@ProBogotaRegion | www.probogota.org | contacto@probogota.org