

Bogotá en Cifras

Mercado Laboral - Agosto 2022

Resumen de Cifras No. 08/22

trimestre móvil junio - agosto

Resumen: Según la Gran Encuesta Integrada de Hogares 2018 (GEIH 2018)¹ del DANE, en el trimestre móvil junio - agosto la tasa de desempleo de Bogotá fue de **11,2 %**, cifra inferior a la tasa promedio de las 13 ciudades principales y sus áreas metropolitanas (A.M). Por su parte, la tasa de ocupación fue de **58,6 %**, una de las mayores entre las 13 ciudades principales. Sin embargo, como se evidencia con las cifras de población empleada, desempleada e inactiva, el mercado laboral de la ciudad no se ha recuperado totalmente del golpe de la pandemia. Gran parte de la generación de empleo se explica por el sector de 1) administración pública y defensa, educación y salud, 2) actividades artísticas, y 3) transporte y almacenamiento.

Gráfico 1. Estructura del mercado laboral trimestre junio - agosto: Bogotá y 13 ciudades y A.M

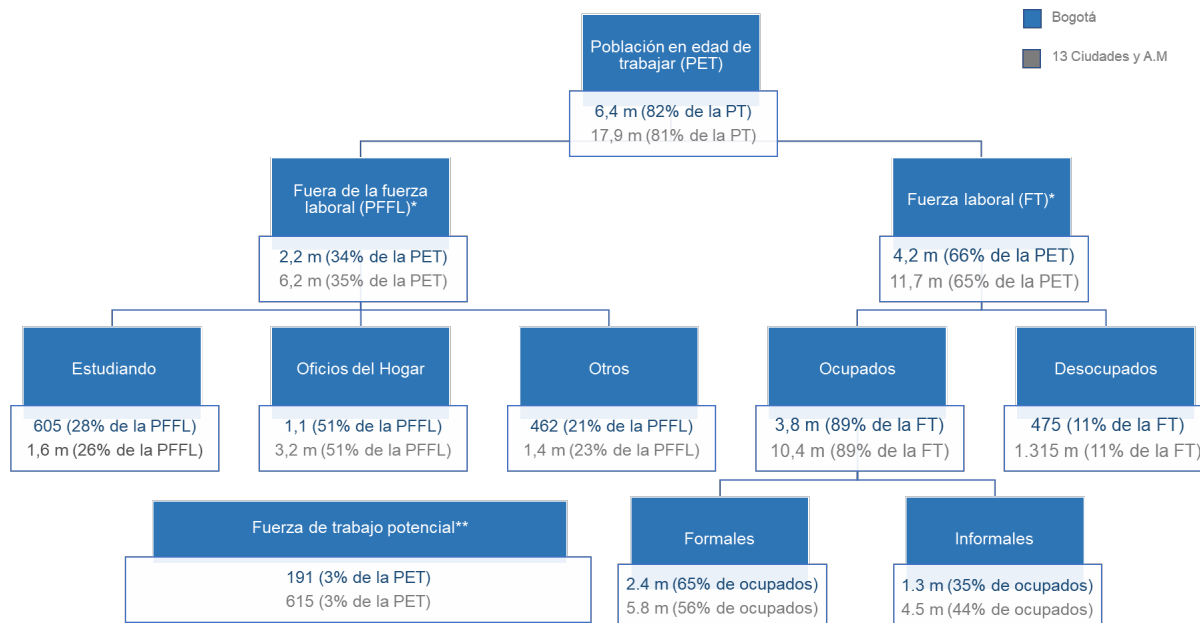

1. Total 13 ciudades y A.M incluye Bogotá D.C., Medellín A.M., Cali A.M., Barranquilla A.M., Bucaramanga A.M., Manizales A.M., Pereira A.M., Cúcuta A.M., Pasto, Ibagué, Montería, Cartagena y Villavicencio.

* Cambio de la GEIH 2018: La Población Económicamente activa pasa a ser Fuerza laboral o Fuerza de trabajo (FT)

** Cambio de la GEIH 2018: Se incluye un nuevo agregado - Fuerza de trabajo potencial: Recoge: 1) Busca trabajo, pero no está disponible, 2) Disponible pero no busca trabajo, 3) ni disponible ni busca trabajo pero quiere un empleo

Fuente: DANE, elaboración ProBogotá Región. Notas: la inflación anual es la variación anual del IPC (índice de precios al consumidor)

¹ En febrero del 2022 el DANE estrenó una nueva encuesta de hogares. De la GEIH 2005 se pasó a la GEIH 2018. Esta nueva encuesta, además de tener cambios metodológicos (nuevas preguntas, conceptos y modificación de criterios), utiliza el marco demográfico reconocido por el Censo 2018. Por eso recibe el nombre de GEIH 2018

1. El desempleo de Bogotá continúa en niveles inferiores al de las 13 ciudades principales.

- Para el trimestre móvil junio – agosto el nivel de desempleo de Bogotá (**11,2 %**) fue inferior al registrado para el promedio 13 ciudades principales (**11,3 %**). Por otra parte, hoy la tasa es **4,6 p.p.** inferior a la registrada hace un año.

Gráfico 2. Tasa de desempleo trimestre móvil junio - agosto

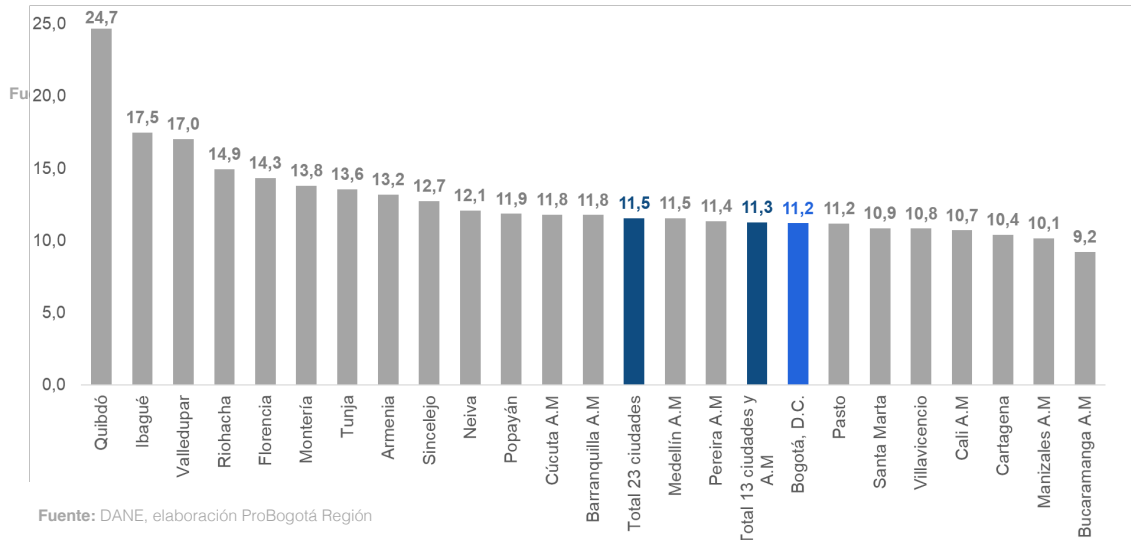

Fuente: DANE, elaboración ProBogotá Región

2. Bogotá cuenta con una de las tasas de ocupación más altas del país.

- Para el trimestre móvil junio – agosto Bogotá presentó una tasa de ocupación de **58,6 %**. Esta tasa es **1,7 p.p.** superior a la registrada para el trimestre de referencia en el 2021. Adicionalmente, fue mayor a la registrada para el promedio de las 13 ciudades principales (**57,8 %**).

Gráfico 3. Tasa de ocupación trimestre móvil junio – agosto

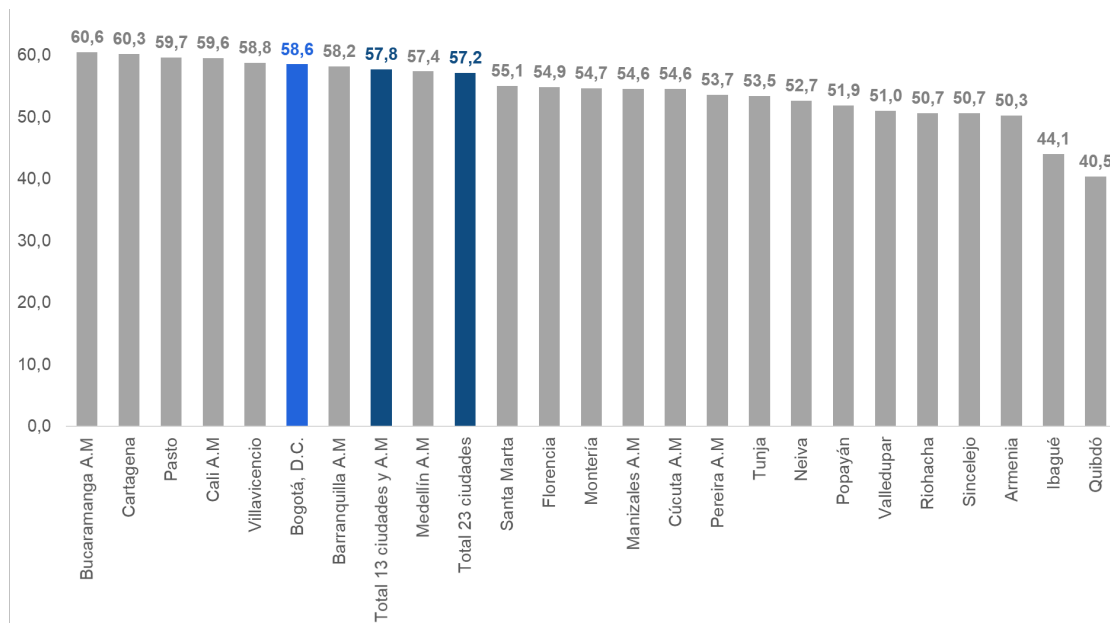

Fuente: DANE, elaboración ProBogotá Región

3. El mercado laboral de Bogotá no se ha recuperado totalmente del golpe de la pandemia

- El mercado laboral de Bogotá no ha retornado a los niveles de prepandemia como lo demuestran las cifras de población **empleada, desempleada** y en **inactividad**.
- La población empleada es **3.2 %** inferior a la registrada antes de pandemia (**124 mil** menos empleados).
- La población desempleada es **5.5 %** superior a la registrada antes de pandemia (**25 mil** más desempleados).
- La población en inactividad es **22,9 %** superior a la registrada antes de pandemia (**409 mil** más inactivos)

Fuente: DANE, elaboración ProBogotá Región

*Se toma como referencia el trimestre móvil junio -agosto de 2019

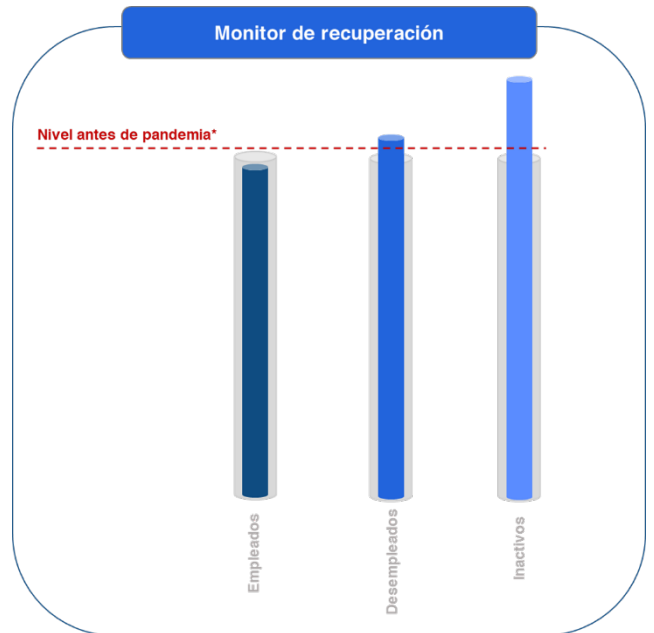

4. Se mantienen las brechas en la empleabilidad de las mujeres y jóvenes.

Gráfico 5. Tasa de desempleo de hombres, mujeres, jóvenes y general

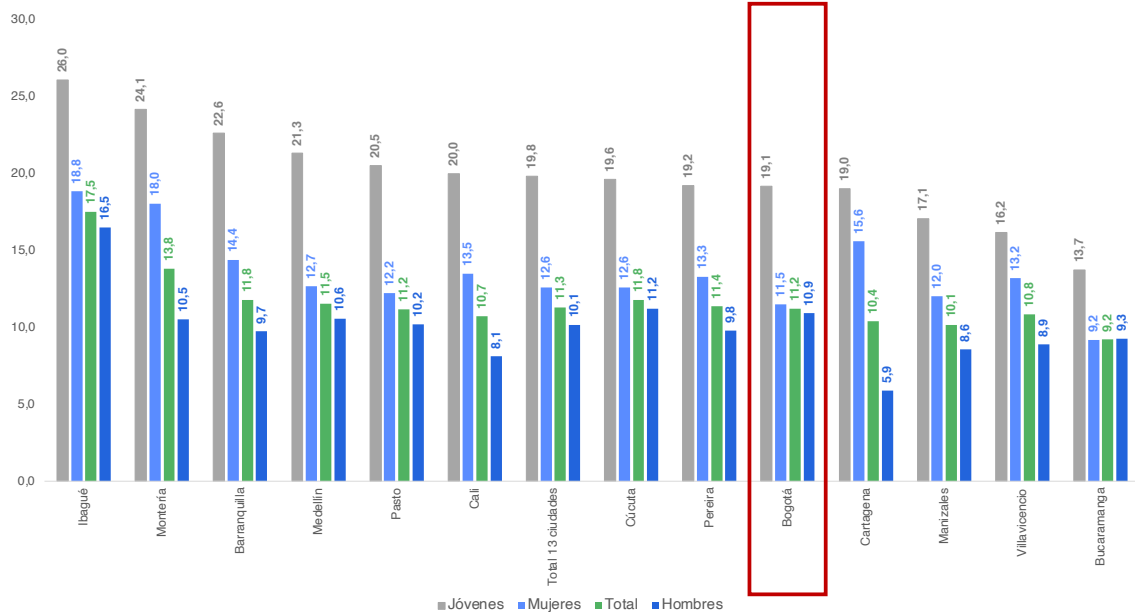

Fuente: DANE, elaboración ProBogotá Región

- En Bogotá la brecha entre la tasa de desempleo masculina y femenina es de **0,6 p.p.**, significativamente inferior que la de Cartagena (**9,7 p.p.**), Montería (**7,5 p.p.**) y Cali (**5,4 p.p.**).
- La tasa de desempleo juvenil en Bogotá es **19,3 %**, **7,9 p.p.** superior a la tasa promedio de la ciudad. La brecha de desempleo juvenil se manifiesta con mayor intensidad en Barranquilla (**10,8 p.p.**), Montería (**10,3 p.p.**), Medellín (**9,8 p.p.**) y con menor intensidad en Villavicencio (**5,3 p.p.**) y Bucaramanga (**4,5 p.p.**).

5. Administración pública, actividades artísticas y transporte fueron las actividades que más contribuyeron a la generación de empleo, el comercio se contrajo.

Gráfico 6. Variación anual en la ocupación por actividad económica (%) y contribución en nuevos empleos

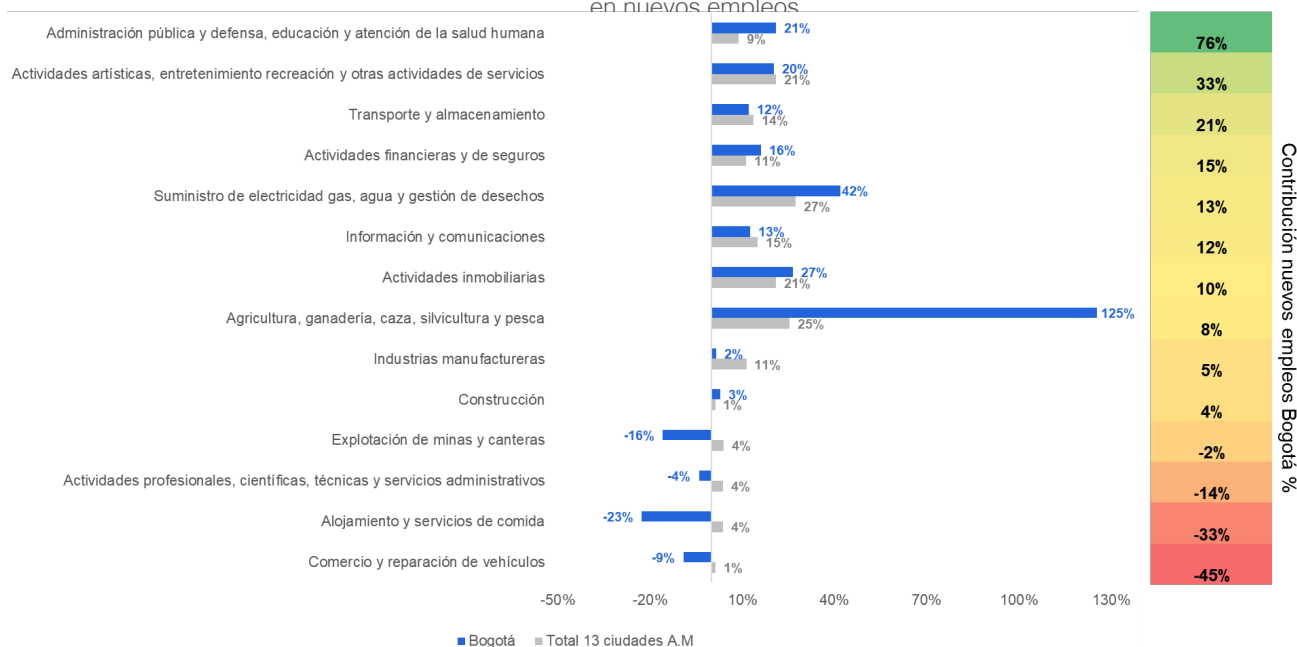

Fuente: DANE, elaboración ProBogotá Región

*Comparación entre ocupación de trimestre móvil junio - agosto 2021 y junio - agosto 2022

- Considerando el crecimiento anual de empleos, observamos que los sectores con mayor contribución fueron la administración pública y defensa (76 %), las actividades artísticas (33 %) y el transporte y almacenamiento (21 %).
- Para Bogotá se evidenció una disminución anual en el número de empleos en 4 actividades: explotación de minas y canteras, actividades profesionales, científicas, técnicas y servicios administrativos, alojamiento y servicios de comida, y comercio y reparación de vehículos.
- **Continúa la contracción del empleo en el sector de comercio.** En la ciudad el número de empleados en este sector es 9 % inferior que hace un año (disminución de 68.000 empleos). Resulta fundamental monitorear a la empleabilidad de este sector debido a su importancia en el mercado laboral de la ciudad.
- Aunque el sector de la agricultura solo contribuyó el 8 % de los empleos generados en este periodo, se resalta un crecimiento significativo (125 %) con relación a este mismo periodo en el 2021.