

# Bogotá en Cifras

## Crecimiento económico – trimestre II 2022

Resumen de Cifras No. 04/22

**Resumen:** Según los datos de las Cuentas Nacionales, durante el trimestre II de 2022 Bogotá tuvo una tasa de crecimiento anual del **15,4 %**, superior a la presentada en el país (**12,6 %**). Los sectores que más contribuyeron al crecimiento económico de la ciudad fueron el **comercio, la construcción, y la industria manufacturera**. Adicionalmente, se resalta la tasa de crecimiento **del sector de la construcción (73,1 %)**, que ya comienza a reflejar las distintas obras civiles que la ciudad ha emprendido en este año. A pesar de que la actividad económica registra una recuperación total del impacto de la pandemia, no sucede lo mismo con el mercado laboral. Esto se evidencia en que todavía la población ocupada no ha alcanzado los niveles de prepandemia.

### 1. En el segundo trimestre del 2022 el crecimiento de Bogotá fue mayor al nacional.

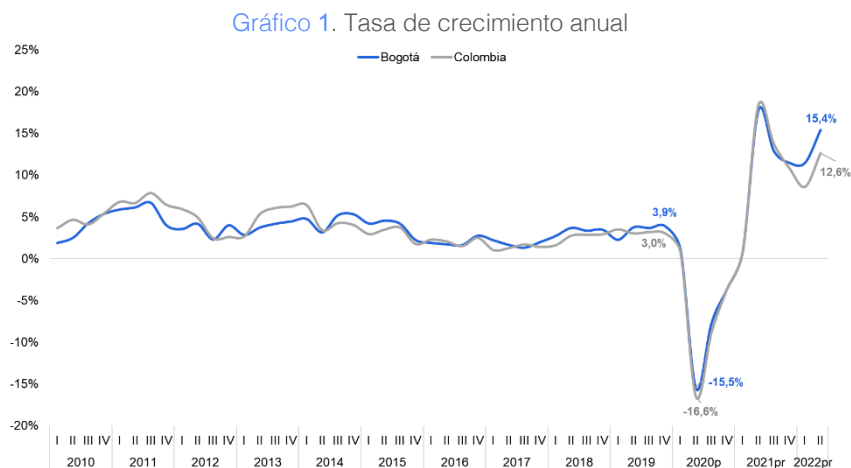

1. Series originales con precios constantes (series de volumen con año de referencia 2015).

Fuente: DANE, elaboración Probogotá Región.

- El Producto Interno Bruto de la ciudad fue de **\$ 64,6** billones (en precios constantes), mayor en **8,6** billones al trimestre del año anterior.
- En este sentido, durante el segundo trimestre del 2022 el **26,1 %** del PIB nacional fue producido en la capital.

## 2. El comercio, la construcción y la industria: las actividades que más aportaron al crecimiento económico de Bogotá.

- Más de la mitad del crecimiento económico de la ciudad se explica por el comercio (al por mayor y por menor), la construcción y la industria manufacturera. Estas tres divisiones presentaron tasas de crecimiento mayores al **20 %**.
- El comercio al por mayor y por menor sigue siendo la actividad que más contribuye al crecimiento de la ciudad. En el trimestre de referencia este sector aportó **4,8 p.p.** al crecimiento del valor agregado de la ciudad y se ubicó por encima del nivel de prepandemia en un **13,6 %**.
- La división de la construcción aportó **2,1 p.p.** al crecimiento del valor agregado y tuvo una de las tasas de crecimiento más altas de la ciudad (**73,1 %**), casi ocho veces mayor a la registrada para el país (**9,4 %**). **Este crecimiento se debe a la inversión en obras civiles que la ciudad está realizando y que, de miras a la desaceleración económica pronosticada para el 2023, funcionará como una política contra-cíclica que estimulará sectores claves de la economía de la capital.**
- A pesar de lo anterior, el sector de la construcción todavía no se ha recuperado totalmente del golpe de la pandemia. Esto se explica por el rezago en la construcción de edificaciones (residenciales y no residenciales) cuyo valor agregado es **19 %** menor al registrado antes de la pandemia.
- La industria manufacturera contribuyó en **1,8 p.p.** al crecimiento del valor agregado de la ciudad y tuvo una tasa de crecimiento (**21,6 %**) mayor a la registrada para el país (**20,3 %**).
- La división de explotación de minas y canteras presentó la tasa de crecimiento anual más alta de la ciudad (**97,4 %**) y se sigue acercando a los niveles de prepandemia. Lo anterior contrasta con la tasa de crecimiento nacional (**0,0 %**). A pesar de esto, su aporte al crecimiento del valor agregado de Bogotá es marginal.

Gráfico 2. Tasa de crecimiento anual acumulada por sectores



1. Series originales con precios constantes (series de volumen con año de referencia 2015).

Fuente: DANE, elaboración Probogotá Región.

### 3. El crecimiento económico de la ciudad todavía no se refleja en la recuperación del mercado laboral.

- Mientras que los niveles de PIB ya superan los registrados antes de la pandemia, la población ocupada no lo ha hecho. Con respecto a la situación evidenciada en el IV trimestre de 2019, el PIB actual es **14,5 %** superior. En contraste, la población ocupada actual es **1,8 %** inferior.

Gráfico 3. índices PIB trimestral y población ocupada\*

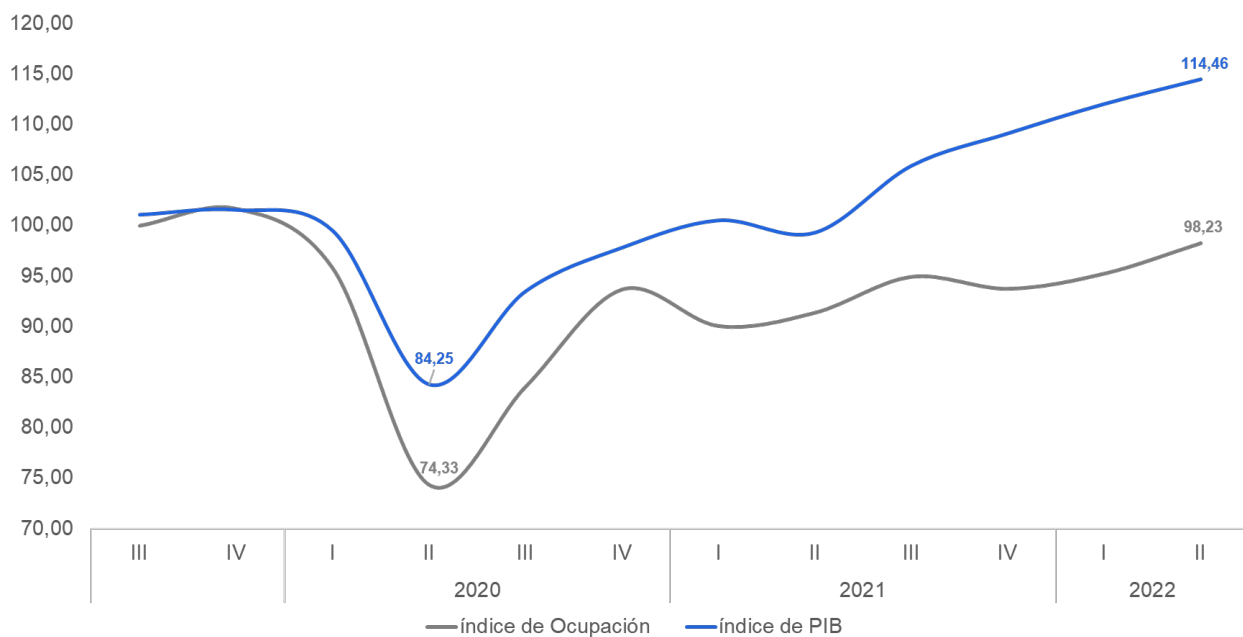

1. Series ajustadas por efectos estacional y calendario con precios constantes (series de volumen con año de referencia 2015).

\* índice 100 = 2019-IV (punto de prepandemia)

\*\* Para calcular el índice para cada período se divide el dato del período por el dato registrado en el trimestre IV de 2019. Se hace esto para el PIB y para la población ocupada.

Fuente: DANE, elaboración ProBogotá Región.